

券売機 VT-B20

GLORY

■概略仕様

型式	VT-B20	
口座数	最大64口座フリーレイアウト	
使用通貨	紙幣	二千円、千円
	硬貨	500円、100円、50円、10円
価格設定	10～10,000円	
紙幣収納枚数	二千円、千円混合×約600枚 *官封券	
つり銭容量	500円×約350枚 100円×約1,000枚 50円×約600枚 10円×約1,000枚 *リサイクル可能	
券仕様	30～90mm(6mmピッチ)×57.5mm	
券容量	約10,000枚×2ロール(30mmの場合)	
集計機能	日計、累計、グループ別、時間帯別、時間帯別メニューグループ別、入出金情報 他	
使用電源	AC100V±10V(50/60Hz)	
消費電力	待機時 28W 定格(最大) 83/84W(50/60Hz)	
使用環境	屋内、温度0℃～35℃、湿度20%～90%RH(結露なきこと)	
外形寸法	600(W)×300(D)×1,600(H)mm(突起部を除く)	
質量	98kg(標準口座ボタン64個搭載時)	

■寸法図(単位:mm)

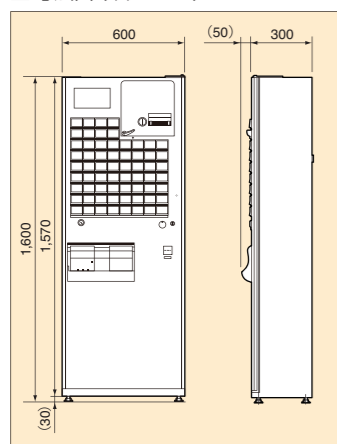

■設置寸法図(単位:mm)

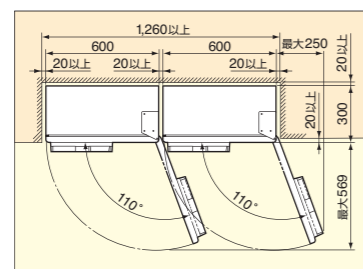

■オプション

- 看板: 食券、利用券、入場券、証紙 *選択可能
- 標準口座ボタン ● ダミーボタン ● メニューボタン
- 大型口座ボタン ● 大型ダミーボタン ● 中型口座ボタン
- 3連ミニボタン ● ミニボタン用ハーネス ● 安定脚
- 売切装置 ● キッチンディスプレイ ● キッチンプリンター
- 金庫鍵 ● 横ミシン目ユニット ● 取付板部 ● 呼出ボタン部

◎看板は<食券><利用券><入場券><証紙>の4種類



■売切装置

厨房などからメニュー別にボタンの「売り切れ」設定が行えます。具材が切れた時に、すぐに設定を行えるので、お客様にご迷惑をおかけしません。

■キッチンプリンター、キッチンディスプレイ

厨房などから券売機の発券情報を確認できます。お客様が購入されたメニューを厨房で即座に確認、スピーディーな調理を可能にします。

■金庫鍵

紙幣部・硬貨部に鍵を取り付け、セキュリティを向上させます。

最大 **64** 口座

運用ニーズに合わせた
フリーレイアウトが可能

<スタンダードタイプ>



Ticket Vender STANDARD DESIGN VT-B20

安心してご使用いただくために
●設置に際しては、道路法や道路交通法、消防法、食品衛生法、電気事業法などを遵守してください。
●JIS規格や業界自主基準に準拠した設置工事が必要ですので事前にお問い合わせください。
●単相100V±10V、電気容量15A以上の電源で必ず専用コンセントをご使用ください。
●設置時にはアースを必ず接続してください。
●定期的に点検いただき安全にご使用ください。

※「券職人」は、グローリー株式会社の登録商標です。
※製品の仕様・デザインの一部を予告なく変更することがあります。
※偽造・変造通貨及び外国通貨の使用に関しては、一切補償致しかねます。
※印刷により、実際の色と異なる場合があります。
※ご使用の際は、取扱説明書をよくお読みのうえ、正しくご使用ください。



We Secure the Future

思いをかなえる 技術で見つめる 確かな未来

製造・販売 グローリー株式会社

本社 〒670-8567 兵庫県姫路市下手野1-3-1 TEL(079)297-3131(代表)
リテール営業統括部 営業三部
〒101-8977 東京都千代田区外神田4-14-1 秋葉原UDX TEL(03)5207-3061(代表)

販売 北海道グローリー株式会社

本社 〒060-0013 札幌市中央区北13条西17-1-45 TEL(011)707-4111(代表)

販売 グローリーサービス株式会社

本社 〒530-0057 大阪市北区曽根崎1-2-6(新宇治電ビル) TEL(06)6363-4784(代表)

このカタログの記載内容は、2015年12月現在のものです。

DG 1036 SHS1215 SA

※ GLORY はグローリー株式会社の登録商標です。

券職人
G-Vender

※写真はオプション装着時のものです。(標準口座ボタン、メニューボタン、大型口座ボタン、中型口座ボタン、3連ミニボタン、看板などはご購入時に選択していただきます。)

導入メリットを最大限に引き出すスタンダード券売機。

Ticket Vender STANDARD DESIGN VT-B20



オリジナルのボタンレイアウトや、
大型・中型口座ボタン・3連ミニボタンで
おすすめメニューをアピール。



- 大型・中型口座ボタン
標準ボタン2つ分または4つ分を使ってメニューを大きく、見やすく表示します。
- 3連ミニボタン
標準ボタンの2/3の大きさにオプションメニューなどにも対応。

様々なボタンレイアウトに対応。

3連ミニボタンが新たに加わり、大型口座ボタンと組み合わせ、オリジナルのボタンレイアウトが自在に行えます。おすすめメニューなどの写真を大きく分かりやすく表示したり、メニューとトッピング、サイドメニューを組み合わせ客単価のアップに貢献します。

チケット切れを防ぐ 便利な2ロール【オートチェンジ】機能

本体にロール紙を2巻まで装着可能。一方のロール紙が切れると、もう一方のロール紙に自動で切り替わるので、ロール紙を最後まで無駄なく使用でき、また交換のタイミングを心配する必要がありません。

最短30mm。12種類の発券が可能

30~90mmまで6mmピッチで多彩な券サイズの設定が可能。運用に合わせた発券が行えます。

ワンタッチ操作で締め上げ業務を大幅に軽減

あらかじめ集計印字や硬貨回収を設定することにより、ワンタッチ操作で、集計処理が自動で行え、締め上げ業務を軽減します。

つり銭切れを防ぐ大型収納庫を採用

つり銭硬貨用の収納庫は、500円が350枚、100円が1,000枚、50円が600枚、10円が1,000枚収納できる大容量タイプ。さらに、投入された硬貨をつり銭として払い出すリサイクル方式も併せて採用。販売時間中のつり銭切れを防ぐとともに、つり銭補給の手間を軽減します。

売上データを管理

○FTP機能を標準搭載し、本部にいなから、営業店の売上データの収集やメニューの配信が可能です。

※売上データは券職人シリーズVT-T10/G/Sが混在していても集計が可能です。

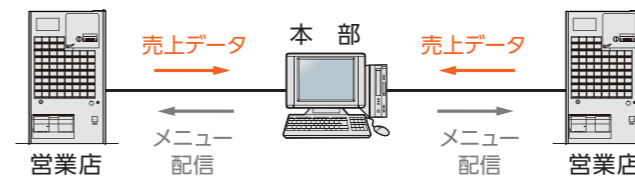

○オフライン運用の場合は、USBメモリーで売上データをパソコンに取り込み、容易に売上管理ができます。

明るくくっきりした蛍光表示管を採用

明るくくっきりした蛍光表示管を採用。従来の7セグ表示より見やすくなりました。



券見本

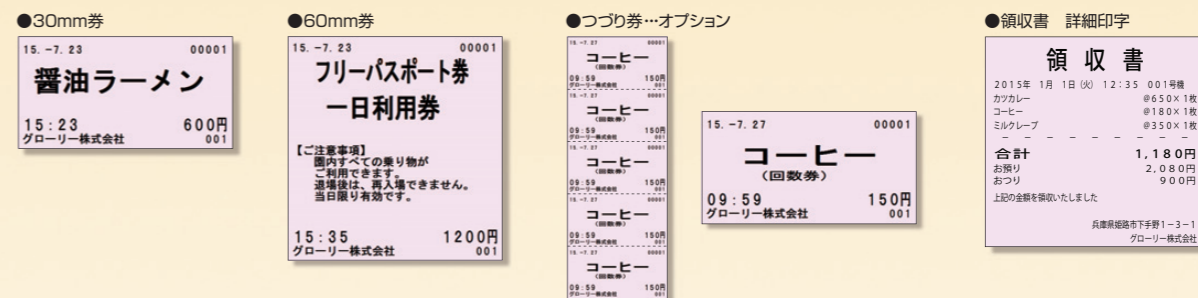

ジャーナル印字例

<p>●総計</p> <p>●印字タイトル 【日計】【日計クリア】【前日計】 【前々日計】【累計】 【累計クリア】【前累計】</p> <p>011号機 日計クリア通番: 00006</p> <p>2015年 2月18日 19時25分 から 2015年 2月19日 9時25分 まで</p> <p>曜日区分 3(月火水)</p> <p>総売上 152枚 96830円 内消費税 4610円</p> <p>総販売 155枚 98550円 内消費税 4692円</p> <p>総払戻し 3枚 1720円 内消費税 80円</p> <p>客数 152件 客単価 637円 取引件数 110件 取引単価 880円 (取消件数 9件)</p> <p>セット券 25枚 当たり券 3枚 無効券 0枚 領収書 5枚</p> <p>日計クリア履歴 2015年 2月18日 19時25分 00005 6913枚 4471990円</p> <p>2015年 2月17日 19時31分 00004 5784枚 3752220円</p> <p>2015年 2月16日 19時24分 00003 4044枚 2620950円</p>	<p>●時間帯別 メニューグループ別集計</p> <p>011号機 日計クリア通番: 00006</p> <p>時間帯: 01. 00:00~01:00</p> <p>G01: 7枚 40660円 G02: 2枚 980円 G03: 1枚 980円 G04: 0枚 0円</p> <p>時間帯販売 12枚 7430円</p> <p>客数 12件 客単価 619円 取引件数 10件 取引単価 743円</p> <p>06. 05:00~06:00</p> <p>G01: 1枚 440円 G02: 0枚 0円 G03: 1枚 720円 G04: 0枚 0円</p> <p>時間帯販売 2枚 1160円</p> <p>客数 2件 客単価 553円 取引件数 2件 取引単価 553円</p> <p>総販売 155枚 98550円 総払戻し 3枚 1720円 総売上 152枚 96830円</p> <p>総売上を印刷する。 集計時間帯01の売上枚数、金額合計を印刷する。 集計時間帯01に所属するグループを印刷する。</p>	<p>●メニュー別集計</p> <p>●印字タイトル 【日計】【日計クリア】【前日計】 【前々日計】【累計】 【累計クリア】【前累計】</p> <p>011号機 日計クリア通番: 00006</p> <p>2015年 2月18日 19時25分 から 2015年 2月19日 9時25分 まで</p> <p>曜日区分 3(月火水)</p> <p>総売上 152枚 96830円 内消費税 4610円</p> <p>総販売 155枚 98550円 内消費税 4692円</p> <p>総払戻し 3枚 1720円 内消費税 80円</p> <p>001: ぎょうざ 500円</p> <p>売上 30枚 15000円 内消費税 714円</p> <p>販売 31枚 16500円 内消費税 785円</p> <p>払戻し 1枚 500円 内消費税 23円</p> <p>総売上=総販売-総払戻し 売上金額 売上枚数 メニュー名称</p>	<p>●入出金集計</p> <p>2015年 2月19日 9時25分</p> <table border="1"> <thead> <tr> <th>金種</th> <th>科目</th> <th>枚数</th> <th>金額</th> </tr> </thead> <tbody> <tr> <td>2千円</td> <td>入金</td> <td>12枚</td> <td>24000円</td> </tr> <tr> <td></td> <td>出金</td> <td>0枚</td> <td>0円</td> </tr> <tr> <td>残数</td> <td></td> <td>12枚</td> <td>24000円</td> </tr> <tr> <td>千円</td> <td>入金</td> <td>141枚</td> <td>141000円</td> </tr> <tr> <td></td> <td>出金</td> <td>0枚</td> <td>0円</td> </tr> <tr> <td>残数</td> <td></td> <td>141枚</td> <td>141000円</td> </tr> <tr> <td>500円</td> <td>入金</td> <td>36枚</td> <td>18000円</td> </tr> <tr> <td></td> <td>出金</td> <td>12枚</td> <td>6300円</td> </tr> <tr> <td>残数</td> <td></td> <td>-90枚</td> <td>-4500円</td> </tr> <tr> <td>100円</td> <td>入金</td> <td>72枚</td> <td>7200円</td> </tr> <tr> <td></td> <td>出金</td> <td>267枚</td> <td>26700円</td> </tr> <tr> <td>残数</td> <td></td> <td>-195枚</td> <td>-19500円</td> </tr> <tr> <td>50円</td> <td>入金</td> <td>6枚</td> <td>300円</td> </tr> <tr> <td></td> <td>出金</td> <td>45枚</td> <td>2250円</td> </tr> <tr> <td>残数</td> <td></td> <td>-39枚</td> <td>-1950円</td> </tr> <tr> <td>10円</td> <td>入金</td> <td>40枚</td> <td>400円</td> </tr> <tr> <td></td> <td>出金</td> <td>212枚</td> <td>2120円</td> </tr> <tr> <td>残数</td> <td></td> <td>-172枚</td> <td>-1720円</td> </tr> <tr> <td>合計</td> <td>入金</td> <td>-----枚</td> <td>190900円</td> </tr> <tr> <td></td> <td>出金</td> <td>-----枚</td> <td>94070円</td> </tr> <tr> <td>残数</td> <td>-----枚</td> <td>96830円</td> </tr> </tbody> </table>	金種	科目	枚数	金額	2千円	入金	12枚	24000円		出金	0枚	0円	残数		12枚	24000円	千円	入金	141枚	141000円		出金	0枚	0円	残数		141枚	141000円	500円	入金	36枚	18000円		出金	12枚	6300円	残数		-90枚	-4500円	100円	入金	72枚	7200円		出金	267枚	26700円	残数		-195枚	-19500円	50円	入金	6枚	300円		出金	45枚	2250円	残数		-39枚	-1950円	10円	入金	40枚	400円		出金	212枚	2120円	残数		-172枚	-1720円	合計	入金	-----枚	190900円		出金	-----枚	94070円	残数	-----枚	96830円
金種	科目	枚数	金額																																																																																							
2千円	入金	12枚	24000円																																																																																							
	出金	0枚	0円																																																																																							
残数		12枚	24000円																																																																																							
千円	入金	141枚	141000円																																																																																							
	出金	0枚	0円																																																																																							
残数		141枚	141000円																																																																																							
500円	入金	36枚	18000円																																																																																							
	出金	12枚	6300円																																																																																							
残数		-90枚	-4500円																																																																																							
100円	入金	72枚	7200円																																																																																							
	出金	267枚	26700円																																																																																							
残数		-195枚	-19500円																																																																																							
50円	入金	6枚	300円																																																																																							
	出金	45枚	2250円																																																																																							
残数		-39枚	-1950円																																																																																							
10円	入金	40枚	400円																																																																																							
	出金	212枚	2120円																																																																																							
残数		-172枚	-1720円																																																																																							
合計	入金	-----枚	190900円																																																																																							
	出金	-----枚	94070円																																																																																							
残数	-----枚	96830円																																																																																								